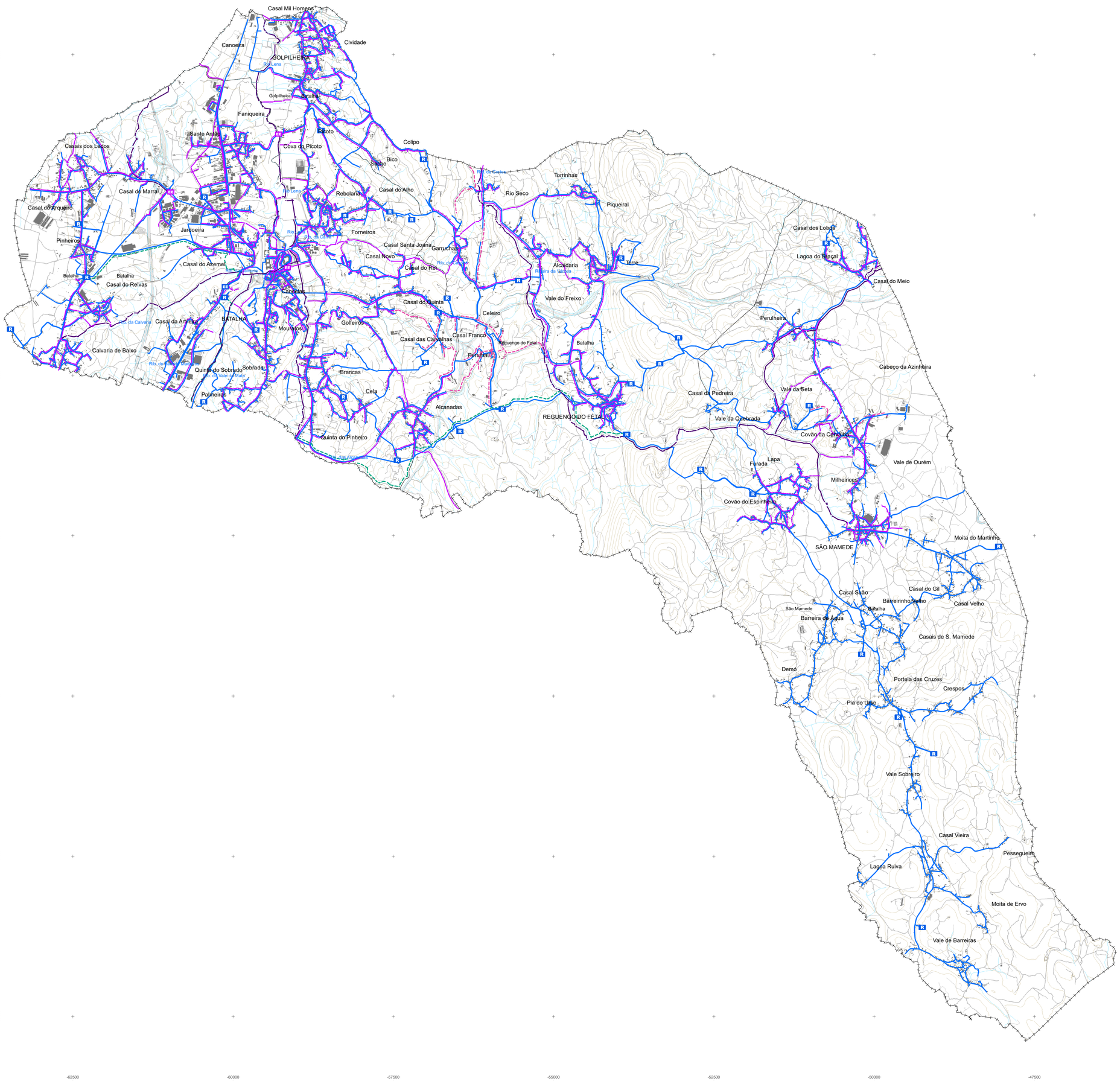

LEGENDA

ABASTECIMENTO DE ÁGUA

- R — RESERVATÓRIO
- EE — ESTAÇÃO ELEVATÓRIA
- ET — ESTAÇÃO DE TRATAMENTO
- CONDUTAS E RAMAIS
- CONDUTAS PREVISTAS

DRENAGEM DE ÁGUAS RESIDUAIS

- EE — ESTAÇÃO ELEVATÓRIA
- COLETORES
- EMISSÁRIOS
- REDE DE ÁGUAS RESIDUAIS PREVISTA

LIMITES ADMINISTRATIVOS (CAOP 2022)

- CONCELHO DA BATALHA
- FREGUESIAS DO CONCELHO
- CONCELHOS LIMÍTROFES

in loco e Mira SC, APCERGEIRAS
Rua Dr. Sousa Pereira
Apartado 1 - 2495-901 Fátima
fgarcia@ingeniaria.pt
www.ingeniaria.pt

BATALHA

CÂMARA MUNICIPAL DA BATALHA

2.ª ALTERAÇÃO À 1.ª REVISÃO DO PLANO DIRETOR MUNICIPAL

PLANTA DE INFRAESTRUTURAS

data	escala	folha nº
MARÇO 2023	1 / 25 000	P - 6

Entidade Proprietária da Cartografia: Comunidade Intermunicipal da Região de Leiria

Entidade Produtora da Cartografia: Socarto, Lda

Série Cartográfica Oficial a que pertence: 1/10000 DGT

Data, Nº de Homologação e Entidade Responsável: 11.09.2020; processo n.º 674; Direção-Geral do Território

Sistema de Referência, Datum e Sistema de Projeção Cartográfica: PT-TM06/ETRS89

Exatidão posicional planimétrica: 1,50 m; Exatidão posicional altimétrica: 1,70 m; Exatidão temática: ≥ 95%

Precisão Posicional Nominal: 17,55